



NO. 01

GLOBALLTEK

2026

CATÁLOGO DE MOBILIARIO



MOBILIARIO DE OFICINA

GLOBALTEK

CONTENIDO



LÍNEA 01	01
ARCHIVEROS	02
Archivero Pedestal 2+1	03
Archivero Pedestal 2+1 (con tapa)	04
Archivero Pedestal 2+1 (sin tapa)	05
Archivero Rodante 1+1	06
Archivero Vertical	08
Archivero Vertical (2G)	09
Archivero Vertical (3G)	10
Archivero Vertical (4G)	11
Archivero Horizontal	12
Archivero Horizontal (2G)	13
Archivero Horizontal (3G)	14
Archivero Horizontal (4G)	15



LÍNEA 01	16
PARTE II (GUARDADO)	17
Librero Alto (sin puertas)	18
Librero Alto (con puertas)	20
Credenza Baja	22
Credenza 2 Puertas	24
Credenza 4 Puertas	26
Librero Sobre Credenza	28
Librero Sobre Credenza (1.50 m)	29
Librero Sobre Credenza (1.80 m)	30
Locker	31



LÍNEA A	33
ESTACIONES DE TRABAJO	34
Módulo en L	35
Escritorio con Credenza Lateral	37
Cruceta	39
Recepción	41
Recepción (1.60 m)	42
Recepción (2.40 m)	43
Escritorio Ejecutivo con Credenza	44
Escritorio Básico	46
Módulo Bench	48



LÍNEA A	33
ESTACIONES DE TRABAJO	34
Módulo Bench (2 estaciones)	49
Módulo Bench (4 estaciones)	50
Sala de Juntas	51
Sala de Juntas (tipo I)	52
Sala de Juntas (tipo II)	53



LÍNEA C	54
ESTACIONES DE TRABAJO	55
Escritorio Básico	56
Escritorio Básico en L	58
Escritorio Ejecutivo con Credenza	60
Módulo Bench	62
Módulo Bench (2 estaciones)	63
Módulo Bench (4 estaciones)	64
Sala de Juntas	65
Sala de Juntas (tipo I)	66



LÍNEA T	67
ESTACIONES DE TRABAJO	68
Escritorio Básico	69
Escritorio en L	71
Cruceta	73



LÍNEA X	75
ESTACIONES DE TRABAJO (MESAS)	76
Mesa Circular	77
Mesa Cuadrada	79



LÍNEA R	81
ESTACIONES DE TRABAJO (MESAS)	82
Mesa Circular	83



LÍNEA M	85
MADERA	86
Bento	87
Conjunto CEO	88
Mesa de Juntas Bento	89
Contempo	91
Conjunto CEO	92
Mesa de Juntas Contempo	93



LÍNEA E	95
ESCRITORIOS ELEVABLES	96
Escritorio ICON	97

LÍNEA 01

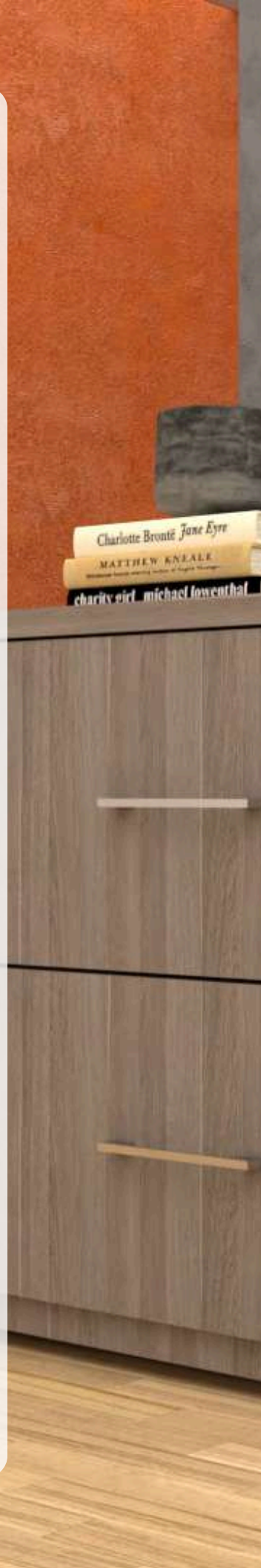

MOBILIARIO DE OFICINA



ARCHIVEROS

GUARDADO

GLOBALTEK

MOBILIARIO DE OFICINA



ARCHIVERO

PEDESTAL 2+1

CON / SIN TAPA

LÍNEA

01

GUARDADO

LÍNEA DE GUARDADO

ARCHIVERO PEDESTAL 2+1

CON TAPA

LÍNEA 01

GUARDADO



LÍNEAS DE COLORES

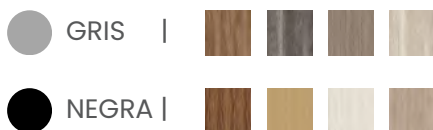

DIMENSIONES DE ARCHIVERO



Ancho	Fondo	Altura
40 cm	50 cm	74 cm

Archivero de 3 gavetas tamaño carta.

- 2 papeleras y 1 de archivo.
- Porta folder de aluminio.
- Para uso sin escritorio.
- Construcción de uso pesado.
- Melamina de 16mm incluyendo cajones.
- Niveladores de goma.
- Correderas abalinas de extensión total.
- Cerradura cental para todos los cajones.
- Jaladeras en acero.

01

PEDESTAL 2+1
CON / SIN TAPA

02

RODANTE

03

VERTICAL
2e/3e/4e

04

HORIZONTAL
2e/3e/4e

LÍNEA DE GUARDADO

ARCHIVERO PEDESTAL 2+1

SIN TAPA

LÍNEA 01

GUARDADO



01

PEDESTAL 2+1
CON / SIN TAPA

02

RODANTE

03

VERTICAL
2e/3e/4e

04

HORIZONTAL
2e/3e/4e

LÍNEAS DE COLORES



DIMENSIONES DE ARCHIVERO



Ancho	Fondo	Altura
40 cm	50 cm	72 cm

Archivero pedestal de 3 gavetas tamaño carta.

- 2 papeleras y 1 de archivo.
- Porta folder de aluminio.
- Para uso bajo escritorio (como pedestal).
- Construcción de uso pesado.
- Melamina de 16mm incluyendo cajones.
- Niveladores de goma.
- Correderas abalinadas de extensión total.
- Cerradura cental para todos los cajones.
- Jaladeras en acero.

MOBILIARIO DE OFICINA



ARCHIVERO

RODANTE 1+1

LÍNEA

01

GUARDADO

LÍNEA 01

GUARDADO



LÍNEAS DE COLORES

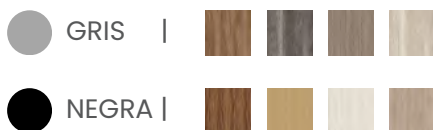

DIMENSIONES DE ARCHIVERO



Ancho	Fondo	Altura
40 cm	50 cm	54 cm

Archivero rodante de 2 gavetas tamaño carta.

- 1 papeleras y 1 de archivo.
- Porta folder de aluminio.
- Para uso bajo escritorio.
- Construcción de uso pesado.
- Melamina de 16mm incluyendo cajones.
- Rodajas con placa de 50mm.
- Correderas abalinadas de extensión total.
- Cerradura cental para todos los cajones.
- Jaladeras en acero.

01

PEDESTAL 2+1
CON / SIN TAPA

02

RODANTE

03

VERTICAL
2e/3e/4e

04

HORIZONTAL
2e/3e/4e

GLOBALTEK

MOBILIARIO DE OFICINA



ARCHIVERO

VERTICAL

2G, 3G Y 4G

LÍNEA

01

GUARDADO

LÍNEA 01

GUARDADO



LÍNEAS DE COLORES



DIMENSIONES DE ARCHIVERO



Ancho	Fondo	Altura
50 cm	60 cm	75 cm

Archivero vertical de 2 gavetas tamaño oficina.

- 2 gavetas de archivo.
- Porta folder de aluminio.
- Construcción de uso pesado.
- Melamina de 16mm incluyendo cajones.
- Niveladores de goma.
- Correderas abalinadas de extensión total.
- Cerradura central para todos los cajones.
- Jaladeras en acero.

LÍNEA 01

GUARDADO



LÍNEAS DE COLORES

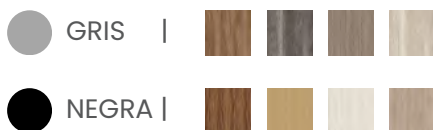

DIMENSIONES DE ARCHIVERO



Ancho	Fondo	Altura
50 cm	60 cm	108 cm

Archivero vertical de 3 gavetas tamaño oficina.

- 3 gavetas de archivo.
- Porta folder de aluminio.
- Construcción de uso pesado.
- Melamina de 16mm incluyendo cajones.
- Niveladores de goma.
- Correderas abaladas de extensión total.
- Cerradura central para todos los cajones.
- Jaladeras en acero.

LÍNEA 01

GUARDADO



LÍNEAS DE COLORES

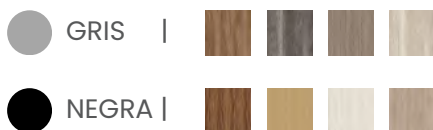

DIMENSIONES DE ARCHIVERO



Ancho	Fondo	Altura
50 cm	60 cm	141 cm

Archivero vertical de 4 gavetas tamaño oficina.

- 4 gavetas de archivo.
- Porta folder de aluminio.
- Construcción de uso pesado.
- Melamina de 16mm incluyendo cajones.
- Niveladores de goma.
- Correderas abalinadas de extensión total.
- Cerradura central para todos los cajones.
- Jaladeras en acero.

GLOBALTEK

MOBILIARIO DE OFICINA



ARCHIVERO

HORIZONTAL

2G, 3G Y 4G

LÍNEA

01

GUARDADO

LÍNEA 01

GUARDADO



LÍNEAS DE COLORES



DIMENSIONES DE ARCHIVERO



Ancho	Fondo	Altura
80 cm	50 cm	75 cm

Archivero horizontal de 2 gavetas tamaño oficina.

- 2 gavetas de archivo.
- Porta folder de aluminio.
- Construcción de uso pesado.
- Melamina de 16mm incluyendo cajones.
- Niveladores de goma.
- Doble corredera abalhinada de extensión total.
- Cerradura central para todos los cajones.
- Jaladeras en acero.

01

PEDESTAL 2+1
CON / SIN TAPA

02

RODANTE

03

VERTICAL
2G/3G/4G

04

HORIZONTAL
2G/3G/4G

LÍNEA DE GUARDADO

HORIZONTAL

3G

LÍNEA 01

GUARDADO



01

PEDESTAL 2+1
CON / SIN TAPA

02

RODANTE

03

VERTICAL
2G/3G/4G

04

HORIZONTAL
2G/3G/4G

LÍNEAS DE COLORES



DIMENSIONES DE ARCHIVERO



Ancho	Fondo	Altura
80 cm	50 cm	108 cm

Archivero horizontal de 3 gavetas tamaño oficina.

- 3 gavetas de archivo.
- Porta folder de aluminio.
- Construcción de uso pesado.
- Melamina de 16mm incluyendo cajones.
- Niveladores de goma.
- Doble corredera abalhinada de extensión total.
- Cerradura central para todos los cajones.
- Jaladeras en acero.

LÍNEA 01

GUARDADO



01

PEDESTAL 2+1
CON / SIN TAPA

02

RODANTE

03

VERTICAL
2G/3G/4G

04

HORIZONTAL
2G/3G/4G

LÍNEAS DE COLORES



DIMENSIONES DE ARCHIVERO



Ancho	Fondo	Altura
80 cm	50 cm	141 cm

Archivero horizontal de 4 gavetas tamaño oficina.

- 4 gavetas de archivo.
- Porta folder de aluminio.
- Construcción de uso pesado.
- Melamina de 16mm incluyendo cajones.
- Niveladores de goma.
- Doble corredera abalminada de extensión total.
- Cerradura central para todos los cajones.
- Jaladeras en acero.

LÍNEA 01



MOBILIARIO DE OFICINA



PARTE II

GUARDADO

GLOBALTEK

MOBILIARIO DE OFICINA



GUARDADO

LIBRERO ALTO

SIN PUERTAS

LÍNEA

01

LÍNEA DE GUARDADO

LIBRERO ALTO

SIN PUERTAS

LÍNEA 01

GUARDADO



01

LIBRERO ALTO
CON / SIN PUERTAS

02

CREDENZA
BAJA

03

CREDENZA
2 PUERTAS

04

CREDENZA
4 PUERTAS

05

LIBRERO
SOBRE CREDENZA

06

LOCKER

LÍNEAS DE COLORES



Librero de 5 entreaños.

- Construcción de uso pesado.
- Melamina de 28mm de espesor en entreaños.
- Melamina de 16mm en costados y respaldo.
- Niveladores de goma.

DIMENSIONES DEL LIBRERO



Ancho	Fondo	Altura
80 cm	40 cm	180 cm

GLOBALTEK

MOBILIARIO DE OFICINA



GUARDADO

LIBRERO ALTO

CON PUERTAS

LÍNEA

01

LÍNEA DE GUARDADO

LIBRERO ALTO

CON PUERTAS

LÍNEA 01

GUARDADO

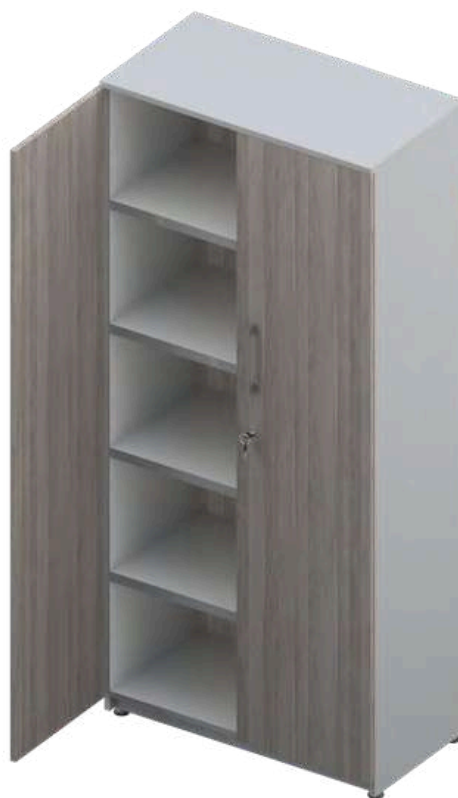

LÍNEAS DE COLORES

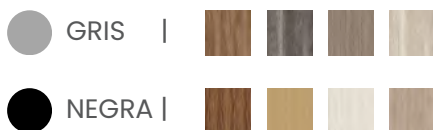

DIMENSIONES DEL LIBRERO



Ancho	Fondo	Altura
80 cm	42 cm	180 cm

Librero de 5 entrepaños con puertas.

- Construcción de uso pesado.
- Melamina de 28mm de espesor en entrepaños.
- Melamina de 16mm en costados y respaldo.
- Niveladores de goma.
- Bisagras reforzadas.
- Jaladeras en acero.
- Cerradura central (opcional).

01

LIBRERO ALTO
CON / SIN PUERTAS

02

CREDENZA
BAJA

03

CREDENZA
2 PUERTAS

04

CREDENZA
4 PUERTAS

05

LIBRERO
SOBRE CREDENZA

06

LOCKER

MOBILIARIO DE OFICINA



GUARDADO

CREDENZA

BAJA

LÍNEA

01

LÍNEA 01

GUARDADO



01

LIBRERO ALTO
CON / SIN PUERTAS

02

CREDENZA
BAJA

03

CREDENZA
2 PUERTAS

04

CREDENZA
4 PUERTAS

05

LIBRERO
SOBRE CREDENZA

06

LOCKER

LÍNEAS DE COLORES



DIMENSIONES DE CREDENZA



Ancho	Fondo	Altura
80 cm	40 cm	75 cm

Credenza de 1 entrepaño.

- Construcción de uso pesado.
- Melamina de 28mm de espesor en entrepaños.
- Melamina de 16mm en costados y respaldo.
- Niveladores de goma.

GLOBALTEK

MOBILIARIO DE OFICINA



GUARDADO

CREDENZA

2 PUERTAS

LÍNEA

01

LÍNEA DE GUARDADO

CREDENZA

2 PUERTAS

LÍNEA 01

GUARDADO



01

LIBRERO ALTO
CON / SIN PUERTAS

02

CREDENZA
BAJA

03

CREDENZA
2 PUERTAS

04

CREDENZA
4 PUERTAS

05

LIBRERO
SOBRE CREDENZA

06

LOCKER

LÍNEAS DE COLORES



DIMENSIONES DE CREDENZA



Ancho	Fondo	Altura
80 cm	42 cm	75 cm

Credenza de 1 entrepaño con 2 puertas.

- Construcción de uso pesado.
- Melamina de 28mm de espesor en entrepaños.
- Melamina de 16mm en costados y respaldo.
- Niveladores de goma.
- Bisagras reforzadas.
- Jaladeras en acero.
- Cerradura central (opcional).

GLOBALTEK

MOBILIARIO DE OFICINA



GUARDADO

CREDENZA

4 PUERTAS

LÍNEA

01

LÍNEA DE GUARDADO

CREDENZA

4 PUERTAS

LÍNEA 01

GUARDADO



01

LIBRERO ALTO
CON / SIN PUERTAS

02

CREDENZA
BAJA

03

CREDENZA
2 PUERTAS

04

CREDENZA
4 PUERTAS

05

LIBRERO
SOBRE CREDENZA

06

LOCKER

LÍNEAS DE COLORES



DIMENSIONES DE CREDENZA



Ancho	Fondo	Altura
160 cm	40 cm	75 cm

Credenza de 1 entrepaño con 4 puertas.

- Construcción de uso pesado.
- Melamina de 28mm de espesor en entrepaños.
- Melamina de 16mm en costados y respaldo.
- Niveladores de goma.
- Bisagras reforzadas.
- Jaladeras en acero.
- Cerradura central (opcional).

GLOBALTEK

MOBILIARIO DE OFICINA



GUARDADO

LIBRERO SOBRE

CREDENZA

LÍNEA

01

LÍNEA DE GUARDADO

LIBRERO SOBRE CREDENZA

1.50 m

LÍNEA 01

GUARDADO

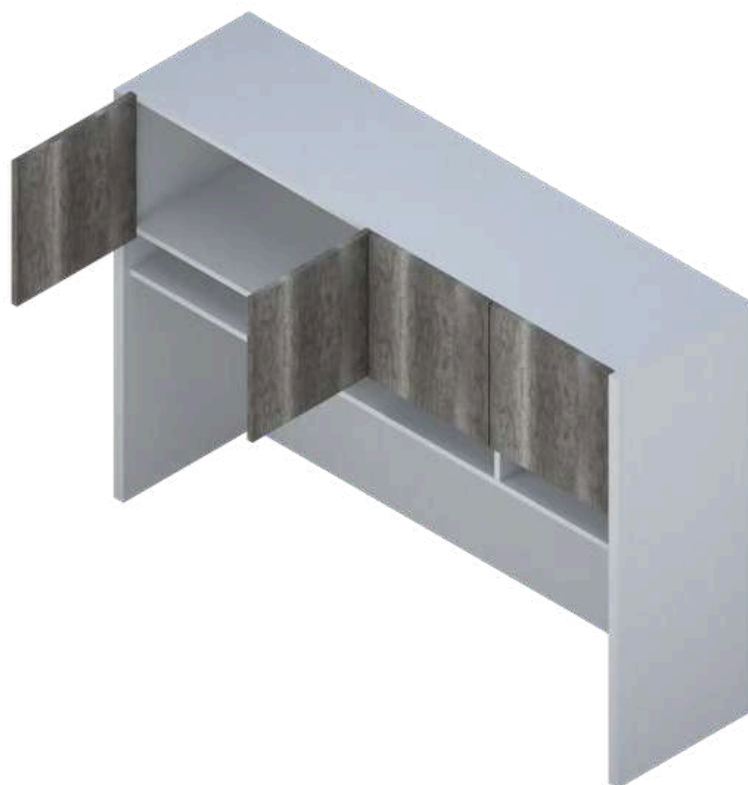

- 01 LIBRERO ALTO CON / SIN PUERTAS
- 02 CREDENZA BAJA
- 03 CREDENZA 2 PUERTAS
- 04 CREDENZA 4 PUERTAS
- 05 LIBRERO SOBRE CREDENZA
- 06 LOCKER

LÍNEAS DE COLORES

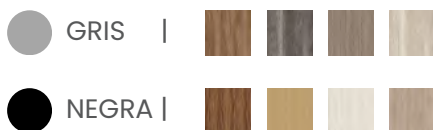

DIMENSIONES DEL LIBRERO



Ancho	Fondo	Altura
150 cm	40 cm	105 cm

Librero sobre credenza.

- De 2 entrepaños con 4 puertas.
- Espacio papelerero inferior.
- Construcción de uso pesado.
- Melamina de 28mm de espesor en costados.
- Melamina de 16mm en respaldo y entrepaños.
- Bisagras reforzadas.

LÍNEA DE GUARDADO

LIBRERO SOBRE CREDENZA

1.80 m

LÍNEA 01

GUARDADO

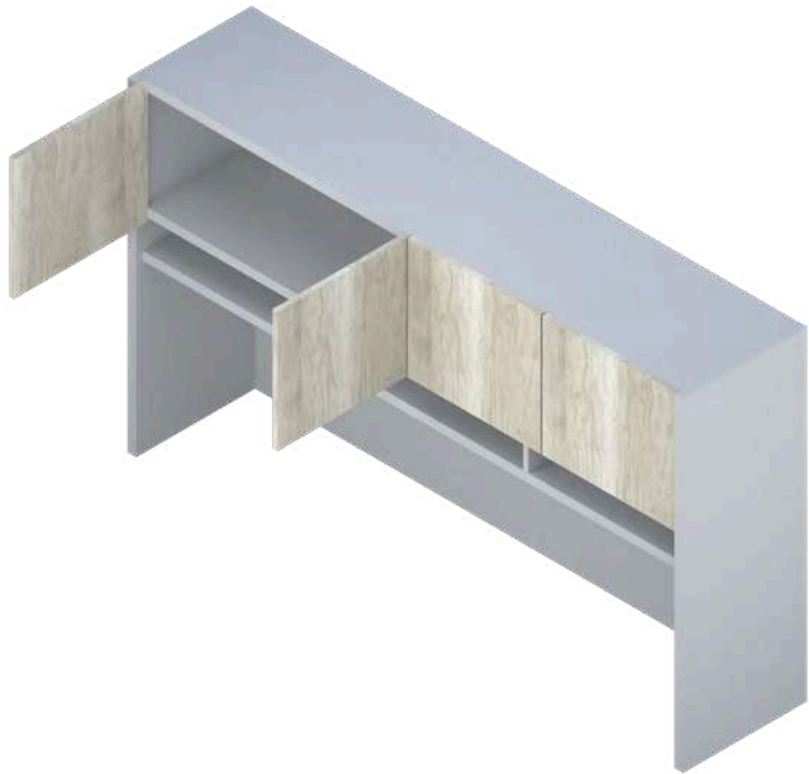

01

LIBRERO ALTO
CON / SIN PUERTAS

02

CREDENZA
BAJA

03

CREDENZA
2 PUERTAS

04

CREDENZA
4 PUERTAS

05

LIBRERO
SOBRE CREDENZA

06

LOCKER

LÍNEAS DE COLORES



DIMENSIONES DEL LIBRERO



Ancho	Fondo	Altura
180 cm	40 cm	105 cm

Librero sobre credenza.

- De 2 entrepaños con 4 puertas.
- Espacio papelerero inferior.
- Construcción de uso pesado.
- Melamina de 28mm de espesor en costados.
- Melamina de 16mm en respaldo y entrepaños.
- Bisagras reforzadas.

MOBILIARIO DE OFICINA



GUARDADO

LOCKER

LÍNEA

01

LÍNEA 01

GUARDADO



01

LIBRERO ALTO
CON / SIN PUERTAS

02

CREDENZA
BAJA

03

CREDENZA
2 PUERTAS

04

CREDENZA
4 PUERTAS

05

LIBRERO
SOBRE CREDENZA

06

LOCKER

LÍNEAS DE COLORES



DIMENSIONES DEL LOCKER



Ancho	Fondo	Altura
40 cm	40 cm	180 cm

Locker.

- De 1, 2, 3 y 4 puertas.
- Construcción de uso pesado.
- Melamina de 16mm en respaldo y entrepaños.
- Bisagras reforzadas.
- Jaladeras en acero.
- Cerradura central (opcional).

GLOBALTEK

LÍNEA A



MOBILIARIO DE OFICINA



**ESTACIONES DE
TRABAJO**

GLOBALTEK

MOBILIARIO DE OFICINA



ESTACIONES DE TRABAJO

MÓDULO EN L

LÍNEA

A

LÍNEA

A

ESTACIONES
DE TRABAJO

LÍNEAS DE COLORES



DIMENSIONES DEL MÓDULO



Ancho	Fondo	Altura
150 cm	150 cm	75 cm

Módulo en "L".

- Melamina de 28mm de espesor en cubiertas.
- Tapacantos de PVC de 2mm.
- Archivero pedestal de 3 gavetas.
- Estructura metálica de perfil piramidal.
- Travesaños metálicos expandibles.
- Pintura epóxica horneada.
- Niveladores de goma.
- Faldón (opcional).

GLOBALTEK

MOBILIARIO DE OFICINA



ESTACIONES DE TRABAJO

ESCRITORIO

CON CREDENZA LATERAL

LÍNEA

A

LÍNEA

A

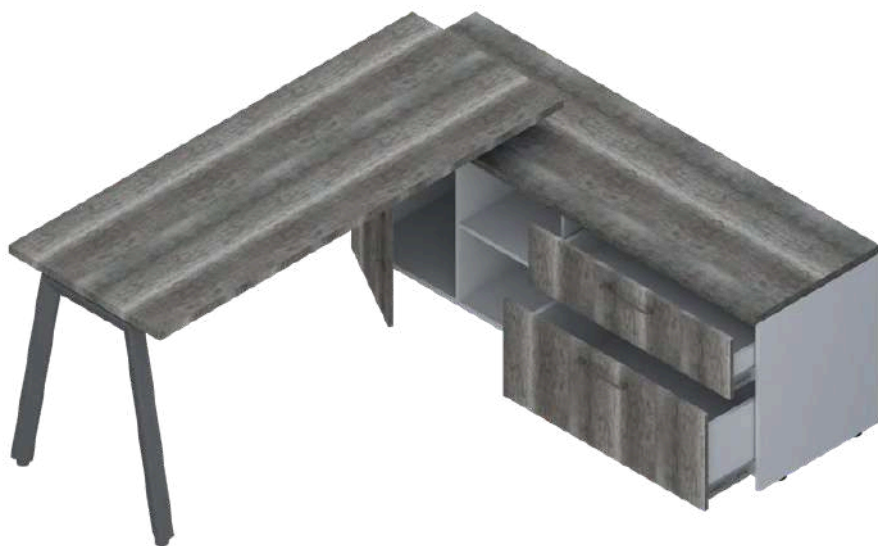
ESTACIONES
DE TRABAJO

LÍNEAS DE COLORES



DIMENSIONES DEL ESCRITORIO



Ancho	Fondo	Altura
160 cm	160 cm	75 cm

Módulo con credenza lateral.

- Melamina de 28mm de espesor en cubiertas.
- Tapacantos de PVC de 2mm.
- Credenza lateral con archivero horizontal de 2 gavetas con hueco y gabinete con entrepaño y puerta.
- Estructura metálica de perfil piramidal.
- Travesaños metálicos expandibles.
- Pintura epóxica horneada.
- Niveladores de goma.
- Faldón (opcional).

GLOBALTEK

MOBILIARIO DE OFICINA



ESTACIONES DE TRABAJO

CRUCETA

LÍNEA

A

LÍNEA

A

ESTACIONES
DE TRABAJO

LÍNEAS DE COLORES



DIMENSIONES DE CRUCETA



Ancho	Fondo	Altura
300 cm	300 cm	76 cm

Cruceta.

- Melamina de 28mm de espesor en cubiertas.
- Tapacantos de PVC de 2mm.
- Estructura metálica de perfil piramidal.
- Travesaños metálicos expandibles.
- Pintura epóxica horneada.
- Niveladores de goma.
- Biombos de melamina 30cms de altura de 16mm con clips de aluminio para sujeción.

MOBILIARIO DE OFICINA



ESTACIONES DE TRABAJO

RECEPCIÓN

LÍNEA

A

LÍNEA A

RECEPCIÓN

1.60 m

LÍNEA

A

ESTACIONES
DE TRABAJO

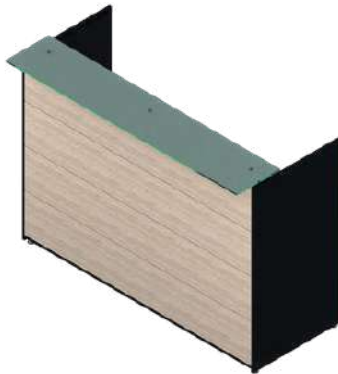

LÍNEAS DE COLORES



DIMENSIONES DE LA RECEPCIÓN



Ancho	Fondo	Altura
160 cm	70 cm	110 cm

Recepción 1.60mts.

- Melamina de 28mm de espesor en cubiertas y costados.
- Tapacantos de PVC de 2mm.
- Construcción de uso pesado.
- Cubierta de recepción en cristal templado de 10mm.
- Niveladores de goma.

01 MÓDULO EN L
02 ESCRITORIO CREDENZA LATERAL
03 CRUCETA
04 RECEPCIÓN 1.60 / 2.40 m
05 ESCRITORIO EJECUTIVO CON CREDENZA
06 ESCRITORIO BÁSICO
07 MÓDULO BENCH 2 EST / 4 EST
08 SALA JUNTAS TIPO I / II

LÍNEA A

RECEPCIÓN

2.40 m

LÍNEA

A

ESTACIONES
DE TRABAJO

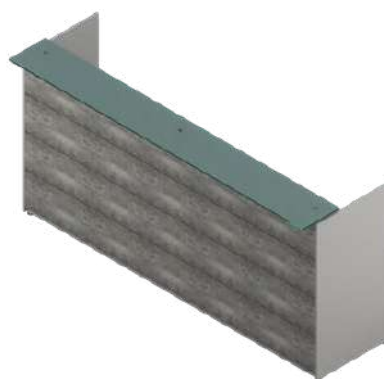
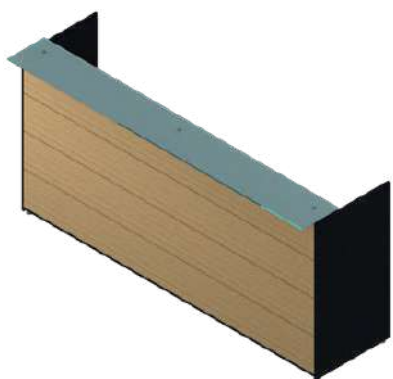
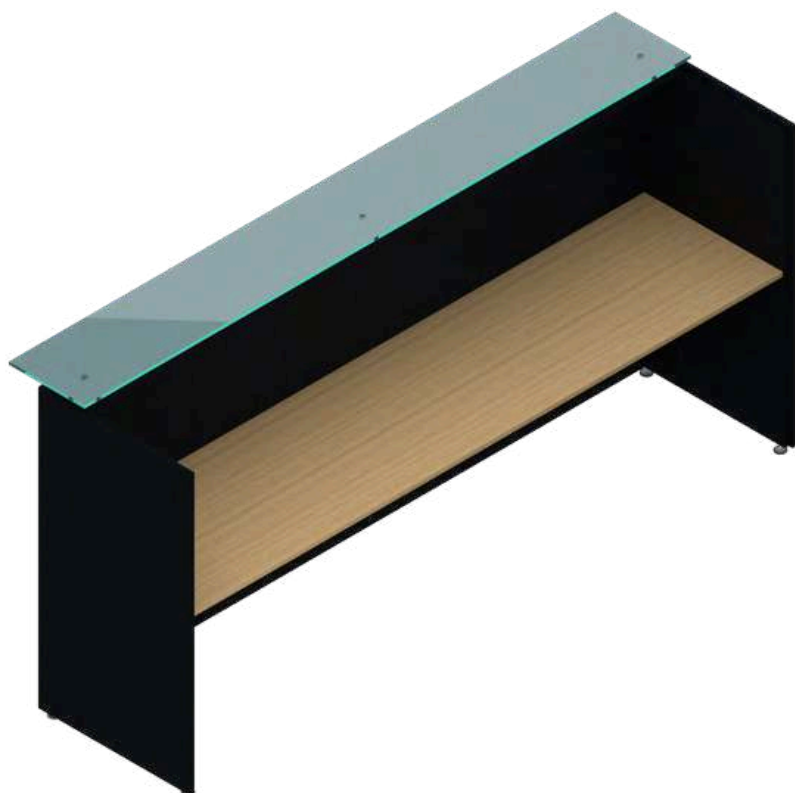

LÍNEAS DE COLORES



DIMENSIONES DE LA RECEPCIÓN



Ancho	Fondo	Altura
240 cm	70 cm	110 cm

Recepción 2.40mts.

- Melamina de 28mm de espesor en cubiertas y costados.
- Tapacantos de PVC de 2mm.
- Construcción de uso pesado.
- Cubierta de recepción en cristal templado de 10mm.
- Niveladores de goma.

- 01 MÓDULO EN L
- 02 ESCRITORIO CREDENZA LATERAL
- 03 CRUCETA
- 04 RECEPCIÓN 160 / 2.40 m
- 05 ESCRITORIO EJECUTIVO CON CREDENZA
- 06 ESCRITORIO BÁSICO
- 07 MÓDULO BENCH 2 EST / 4 EST
- 08 SALA JUNTAS TIPO I / II

GLOBALTEK

MOBILIARIO DE OFICINA



ESTACIONES DE TRABAJO

ESCRITORIO EJECUTIVO

CON CREDENZA

LÍNEA

A

LÍNEA

A

ESTACIONES
DE TRABAJO

LÍNEAS DE COLORES



DIMENSIONES DEL ESCRITORIO



Ancho	Fondo	Altura
180 cm	80 cm	75 cm

Escritorio ejecutivo con credenza.

- Melamina de 28mm de espesor en cubiertas.
- Tapacantos de PVC de 2mm.
- Estructura metálica de perfil piramidal.
- Travesaños metálicos expandibles.
- Pintura epóxica horneada.
- Niveladores de goma.
- Faldón (opcional).
- Credenza de 1 entrepaño con 4 puertas de 1.60mts.

GLOBALTEK

MOBILIARIO DE OFICINA



ESTACIONES DE TRABAJO

ESCRITORIO

BÁSICO

LÍNEA

A

LÍNEA

A

ESTACIONES
DE TRABAJO

LÍNEAS DE COLORES



DIMENSIONES DEL ESCRITORIO



Ancho	Fondo	Altura
150 cm	60 cm	75 cm

Escritorio básico.

- Melamina de 28mm de espesor en cubiertas.
- Tapacantos de PVC de 2mm.
- Estructura metálica de perfil piramidal.
- Travesaños metálicos expandibles.
- Pintura epóxica horneada.
- Niveladores de goma.
- Faldón (opcional).

01

MÓDULO
EN L

02

ESCRITORIO
CREDENZA LATERAL

03

CRUCETA

04

RECEPCIÓN
160 / 2,40 m

05

ESCRITORIO
EJECUTIVO CON CREDENZA

06

ESCRITORIO
BÁSICO

07

MÓDULO BENCH
2 EST / 4 EST

08

SALA JUNTAS
TIPO I / II

MOBILIARIO DE OFICINA



ESTACIONES DE TRABAJO

MÓDULO BENCH

LÍNEA

A

LÍNEA A

MÓDULO BENCH

2 ESTACIONES

LÍNEA

A

ESTACIONES
DE TRABAJO



LÍNEAS DE COLORES



DIMENSIONES DEL MÓDULO



Ancho	Fondo	Altura
120 cm	122 cm	75 cm

Módulo Bench 2 estaciones.

- Melamina de 28mm de espesor en cubiertas.
- Tapacantos de PVC de 2mm.
- Estructura metálica de perfil piramidal.
- Travesaños metálicos expandibles.
- Pintura epóxica horneada.
- Niveladores de goma.
- Biombos de melamina 30cms de altura de 16mm con clips de aluminio para sujeción.

01 MÓDULO EN L
02 ESCRITORIO CREDENZA LATERAL
03 CRUCETA
04 RECEPCIÓN 160 / 2,40 m
05 ESCRITORIO EJECUTIVO CON CREDENZA
06 ESCRITORIO BÁSICO
07 MÓDULO BENCH 2 EST / 4 EST
08 SALA JUNTAS TIPO I / II

LÍNEA

A

ESTACIONES
DE TRABAJO

LÍNEAS DE COLORES



DIMENSIONES DEL MÓDULO



Ancho	Fondo	Altura
240 cm	122 cm	75 cm

Módulo Bench 4 estaciones.

- Melamina de 28mm de espesor en cubiertas.
- Tapacantos de PVC de 2mm.
- Estructura metálica de perfil piramidal.
- Travesaños metálicos expandibles.
- Pintura epóxica horneada.
- Niveladores de goma.
- Biombos de melamina 30cms de altura de 16mm con clips de aluminio para sujeción.

01

MÓDULO
EN L

02

ESCRITORIO
CREDENZA LATERAL

03

CRUCETA

04

RECEPCIÓN
160 / 2,40 m

05

ESCRITORIO
EJECUTIVO CON CREDENZA

06

ESCRITORIO
BÁSICO

07

MÓDULO BENCH
2 EST / 4 EST

08

SALA JUNTAS
TIPO I/II

MOBILIARIO DE OFICINA



ESTACIONES DE TRABAJO

SALA DE JUNTAS

LÍNEA

A

LÍNEA

A

ESTACIONES
DE TRABAJO

LÍNEAS DE COLORES



DIMENSIONES DE SALA DE JUNTAS



Ancho	Fondo	Altura
120 cm	240 cm	75 cm

Sala de Juntas tipo I.

- Melamina de 28mm de espesor en cubiertas.
- Tapacantos de PVC de 2mm.
- Estructura metálica de perfil piramidal.
- Travesaños metálicos expandibles.
- Pintura epóxica horneada.
- Niveladores de goma.

01

MÓDULO
EN L

02

ESCRITORIO
CREDENZA LATERAL

03

CRUCETA

04

RECEPCIÓN
160 / 2,40 m

05

ESCRITORIO
EJECUTIVO CON CREDENZA

06

ESCRITORIO
BÁSICO

07

MÓDULO BENCH
2 EST / 4 EST

08

SALA JUNTAS
TIPO I / II

LÍNEA

A

ESTACIONES
DE TRABAJO

LÍNEAS DE COLORES



DIMENSIONES DE LA SALA DE JUNTAS



Ancho	Fondo	Altura
120 cm	240 cm	75 cm

Sala de Juntas tipo II.

- Melamina de 28mm de espesor en cubiertas.
- Tapacantos de PVC de 2mm.
- Estructura metálica de perfil piramidal.
- Travesaños metálicos expandibles.
- Pintura epóxica horneada.
- Niveladores de goma.

01

MÓDULO
EN L

02

ESCRITORIO
CREDENZA LATERAL

03

CRUCETA

04

RECEPCIÓN
160 / 2,40 m

05

ESCRITORIO
EJECUTIVO CON CREDENZA

06

ESCRITORIO
BÁSICO

07

MÓDULO BENCH
2 EST / 4 EST

08

SALA JUNTAS
TIPO I / II

LINEA

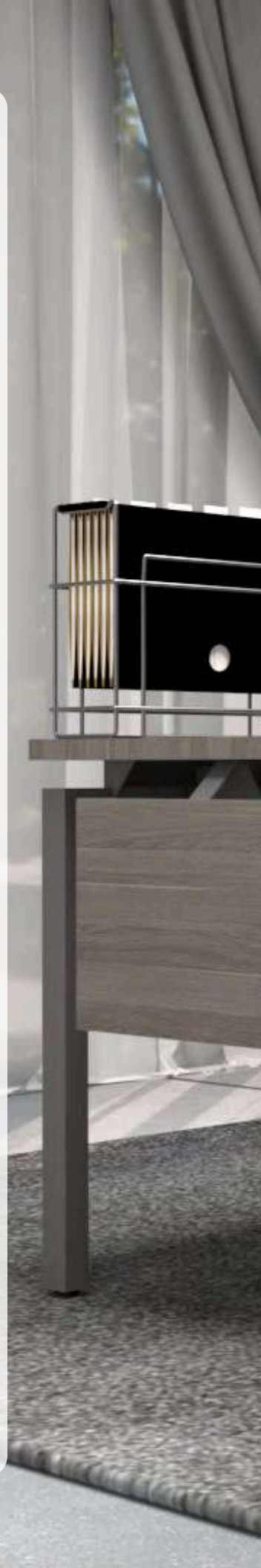

MOBILIARIO DE OFICINA



**ESTACIONES DE
TRABAJO**

MOBILIARIO DE OFICINA



ESTACIONES DE TRABAJO

ESCRITORIO

BÁSICO

LÍNEA



LÍNEA C

ESCRITORIO

BÁSICO

LÍNEA

C

ESTACIONES
DE TRABAJO

LÍNEAS DE COLORES



DIMENSIONES DEL ESCRITORIO



Ancho	Fondo	Altura
150 cm	60 cm	75 cm

Escritorio básico.

- Melamina de 28mm de espesor en cubiertas.
- Tapacantos de PVC de 2mm.
- Estructura metálica de perfil rectangular.
- Travesaños metálicos expandibles.
- Pintura epóxica horneada.
- Niveladores de goma.
- Faldón (opcional).

01

ESCRITORIO
BÁSICO

02

ESCRITORIO
EN L

03

ESCRITORIO EJECUTIVO
CON CREDENZA

04

MÓDULO BENCH
2 EST / 4 EST

05

SALA DE
JUNTAS

GLOBALTEK

MOBILIARIO DE OFICINA



ESTACIONES DE TRABAJO

ESCRITORIO EN L

LÍNEA

C

LÍNEA

ESTACIONES
DE TRABAJO

LÍNEAS DE COLORES



DIMENSIONES DEL ESCRITORIO



Ancho	Fondo	Altura
150 cm	150 cm	75 cm

Módulo en "L".

- Melamina de 28mm de espesor en cubiertas.
- Tapacantos de PVC de 2mm.
- Archivero pedestal de 3 gavetas.
- Estructura metálica de perfil rectangular.
- Travesaños metálicos expandibles.
- Pintura epóxica horneada.
- Niveladores de goma.
- Faldón (opcional).

01

ESCRITORIO
BÁSICO

02

ESCRITORIO
EN L

03

ESCRITORIO EJECUTIVO
CON CREDENZA

04

MÓDULO BENCH
2 EST / 4 EST

05

SALA DE
JUNTAS

GLOBALTEK

MOBILIARIO DE OFICINA



ESTACIONES DE TRABAJO

ESCRITORIO EJECUTIVO

CON CREDENZA

LÍNEA

C

LÍNEA

C

ESTACIONES
DE TRABAJO

LÍNEAS DE COLORES



DIMENSIONES DEL ESCRITORIO



Ancho	Fondo	Altura
180 cm	80 cm	75 cm

Escritorio con credenza.

- Melamina de 28mm de espesor en cubiertas.
- Tapacantos de PVC de 2mm.
- Estructura metálica de perfil rectangular.
- Travesaños metálicos expandibles.
- Pintura epóxica horneada.
- Niveladores de goma.
- Faldón (opcional).
- Credenza de 1 entrepaño con 4 puertas de 1.60mts.

01

ESCRITORIO
BÁSICO

02

ESCRITORIO
EN L

03

ESCRITORIO EJECUTIVO
CON CREDENZA

04

MÓDULO BENCH
2 EST / 4 EST

05

SALA DE
JUNTAS

GLOBALTEK

MOBILIARIO DE OFICINA



ESTACIONES DE TRABAJO

MÓDULO BENCH

LÍNEA

C

LÍNEA

ESTACIONES
DE TRABAJO

LÍNEAS DE COLORES



DIMENSIONES DEL MÓDULO



Ancho	Fondo	Altura
120 cm	122 cm	75 cm

Módulo Bench 2 estaciones.

- Melamina de 28mm de espesor en cubiertas.
- Tapacantos de PVC de 2mm.
- Estructura metálica de perfil rectangular.
- Travesaños metálicos expandibles.
- Pintura epóxica horneada.
- Niveladores de goma.
- Biombos de melamina 30cms de altura de 16mm con clips de aluminio para sujeción.

01

ESCRITORIO
BÁSICO

02

ESCRITORIO
EN L

03

ESCRITORIO EJECUTIVO
CREDENZA

04

MÓDULO BENCH
2 EST / 4 EST

05

SALA DE
JUNTAS

LÍNEA

ESTACIONES
DE TRABAJO

LÍNEAS DE COLORES



DIMENSIONES DEL MÓDULO



Ancho	Fondo	Altura
240 cm	122 cm	75 cm

Módulo Bench 4 estaciones.

- Melamina de 28mm de espesor en cubiertas.
- Tapacantos de PVC de 2mm.
- Estructura metálica de perfil rectangular.
- Travesaños metálicos expandibles.
- Pintura epóxica horneada.
- Niveladores de goma.
- Biombos de melamina 30cms de altura de 16mm con clips de aluminio para sujeción.

MOBILIARIO DE OFICINA



ESTACIONES DE TRABAJO

SALA DE JUNTAS

LÍNEA



LÍNEA

ESTACIONES
DE TRABAJO

LÍNEAS DE COLORES



DIMENSIONES DE SALA DE JUNTAS



Ancho	Fondo	Altura
120 cm	240 cm	75 cm

Sala de Juntas tipo I.

- Melamina de 28mm de espesor en cubiertas.
- Tapacantos de PVC de 2mm.
- Estructura metálica de perfil piramidal.
- Travesaños metálicos expandibles.
- Pintura epóxica horneada.
- Niveladores de goma.

01

ESCRITORIO
BÁSICO

02

ESCRITORIO
EN L

03

ESCRITORIO EJECUTIVO
CREDENZA

04

MÓDULO BENCH
2 EST / 4 EST

05

SALA DE
JUNTAS

T
E
A
M
L
I
N
E



MOBILIARIO DE OFICINA

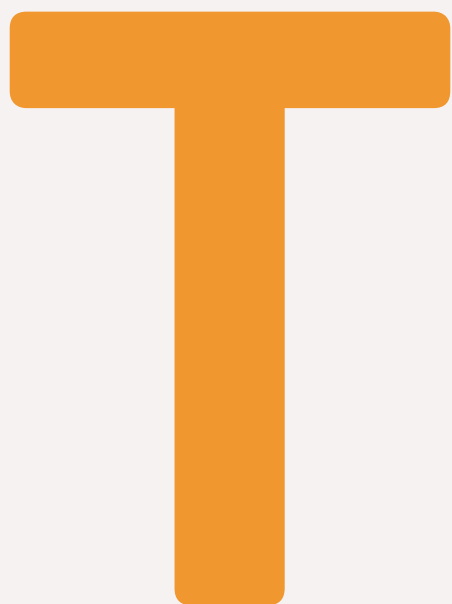

**ESTACIONES DE
TRABAJO**

GLOBALTEK

MOBILIARIO DE OFICINA



ESTACIONES DE TRABAJO

ESCRITORIO

BÁSICO

LÍNEA

T

LÍNEA

T

ESTACIONES
DE TRABAJO

LÍNEAS DE COLORES



DIMENSIONES DEL ESCRITORIO



Ancho	Fondo	Altura
150 cm	60 cm	75 cm

Escritorio básico.

- Melamina de 28mm de espesor en cubiertas.
- Tapacantos de PVC de 2mm.
- Estructura metálica con parte interna canalizable.
- Canaleta metálica expandible.
- Pintura epóxica horneada.
- Niveladores de goma.
- Faldón metálico o de melamina.

GLOBALTEK

MOBILIARIO DE OFICINA



ESTACIONES DE TRABAJO

ESCRITORIO EN L

LÍNEA

T

LÍNEA

T

ESTACIONES
DE TRABAJO

LÍNEAS DE COLORES



DIMENSIONES DEL ESCRITORIO



Ancho	Fondo	Altura
150 cm	150 cm	75 cm

Escritorio en "L".

- Melamina de 28mm de espesor en cubiertas.
- Tapacantos de PVC de 2mm.
- Archivero pedestal de 3 gavetas.
- Estructura metálica con parte interna canalizable.
- Canaleta metálica expandible.
- Pintura epóxica horneada.
- Niveladores de goma.
- Faldón metálico o de melamina.

GLOBALTEK

MOBILIARIO DE OFICINA



ESTACIONES DE TRABAJO

CRUCETA

LÍNEA

T

LÍNEA

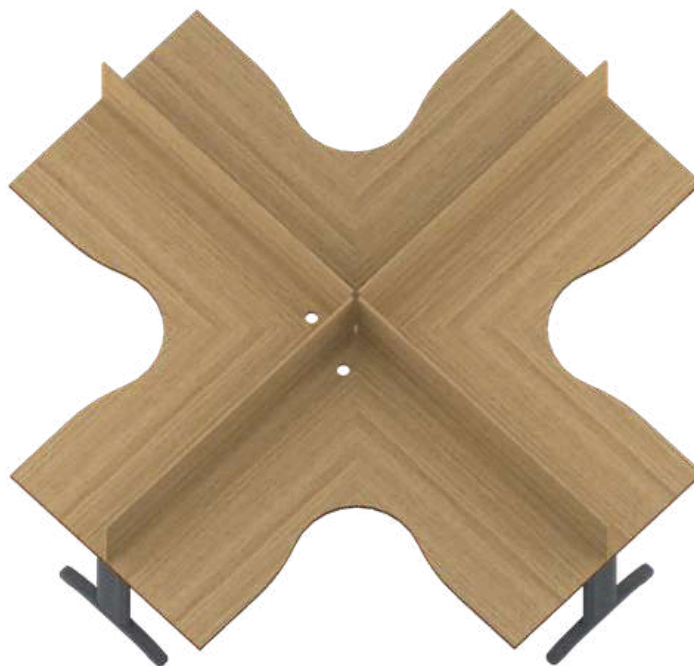
ESTACIONES
DE TRABAJO

LÍNEAS DE COLORES



DIMENSIONES DE LA CRUCETA



Ancho	Fondo	Altura
320 cm	320 cm	75 cm

Cruceta.

- Melamina de 28mm de espesor en cubiertas.
- Tapacantos de PVC de 2mm.
- Estructura metálica con parte interna canalizable.
- Canaleta metálica expandible.
- Pintura epóxica horneada.
- Niveladores de goma.
- Biombos de melamina 30cms de altura de 16mm con clips de aluminio para sujeción.



LINEA

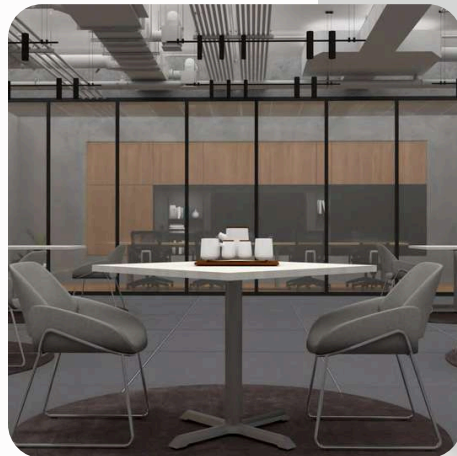
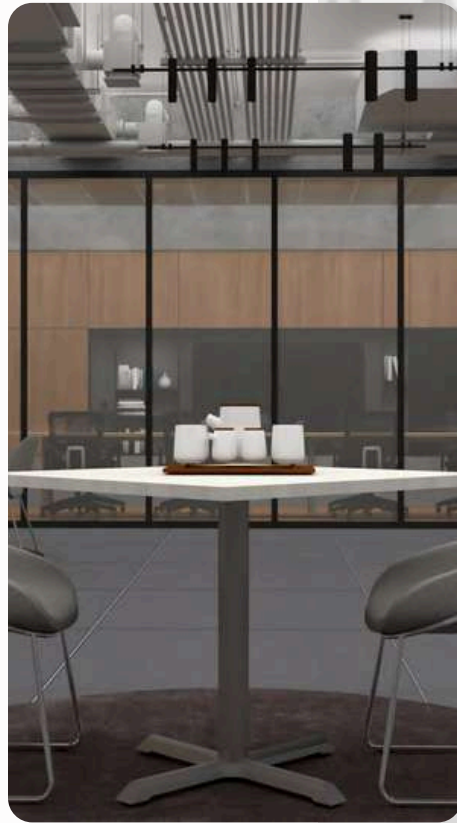

MOBILIARIO DE OFICINA



ESTACIONES DE TRABAJO

MESAS

MOBILIARIO DE OFICINA



ESTACIONES DE TRABAJO

MESA CIRCULAR

PATA DE GALLO



MESAS

LÍNEA X

MESA CIRCULAR

PATA DE GALLO

LÍNEA
X

ESTACIONES
DE TRABAJO



LÍNEAS DE COLORES



DIMENSIONES DE LA MESA



Ancho	Fondo	Altura
90 cm	90 cm	75 cm

Mesa Circular pata de Gallo.

- Melamina de 28mm de espesor en cubiertas.
- Tapacantos de PVC de 2mm.
- Estructura metálica con base en forma de cruz.
- Pintura epóxica horneada.
- Niveladores de goma.

01

MESA CIRCULAR
PATA DE GALLO

02

MESA CUADRADA
PATA DE GALLO

MOBILIARIO DE OFICINA



ESTACIONES DE TRABAJO

MESA CUADRADA

PATA DE GALLO



MESAS

LÍNEA X

MESA CUADRADA

PATA DE GALLO

LÍNEA
X

ESTACIONES
DE TRABAJO



LÍNEAS DE COLORES



DIMENSIONES DE LA MESA



Ancho	Fondo	Altura
90 cm	90 cm	75 cm

Mesa Cuadrada pata de Gallo.

- Melamina de 28mm de espesor en cubiertas.
- Tapacantos de PVC de 2mm.
- Estructura metálica con base en forma de cruz.
- Pintura epóxica horneada.
- Niveladores de goma.

01

MESA CIRCULAR
PATA DE GALLO

02

MESA CUADRADA
PATA DE GALLO

GLOBALTEK

LÍNEA R

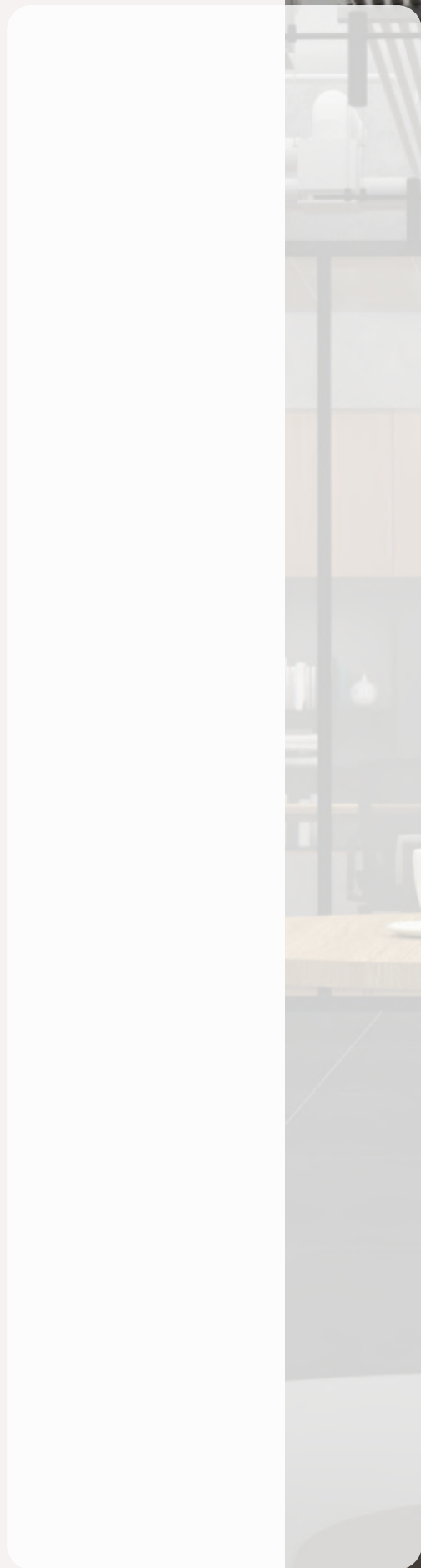

MOBILIARIO DE OFICINA



ESTACIONES DE TRABAJO

MESAS

MOBILIARIO DE OFICINA



ESTACIONES DE TRABAJO

MESA CIRCULAR

PATA REDONDA

LÍNEA

R

MESAS

LÍNEA R

MESA CIRCULAR

PATA REDONDA

LÍNEA

R

ESTACIONES
DE TRABAJO



01

MESA CIRCULAR
PATA REDONDA

LÍNEAS DE COLORES



DIMENSIONES DE LA MESA



Ancho	Fondo	Altura
90 cm	90 cm	75 cm

Mesa Circular pata Redonda.

- Melamina de 28mm de espesor en cubiertas.
- Tapacantos de PVC de 2mm.
- Estructura metálica con base en forma de plato.
- Pintura epóxica horneada.
- Niveladores de goma.

GLOBALTEK

LÍNEA M

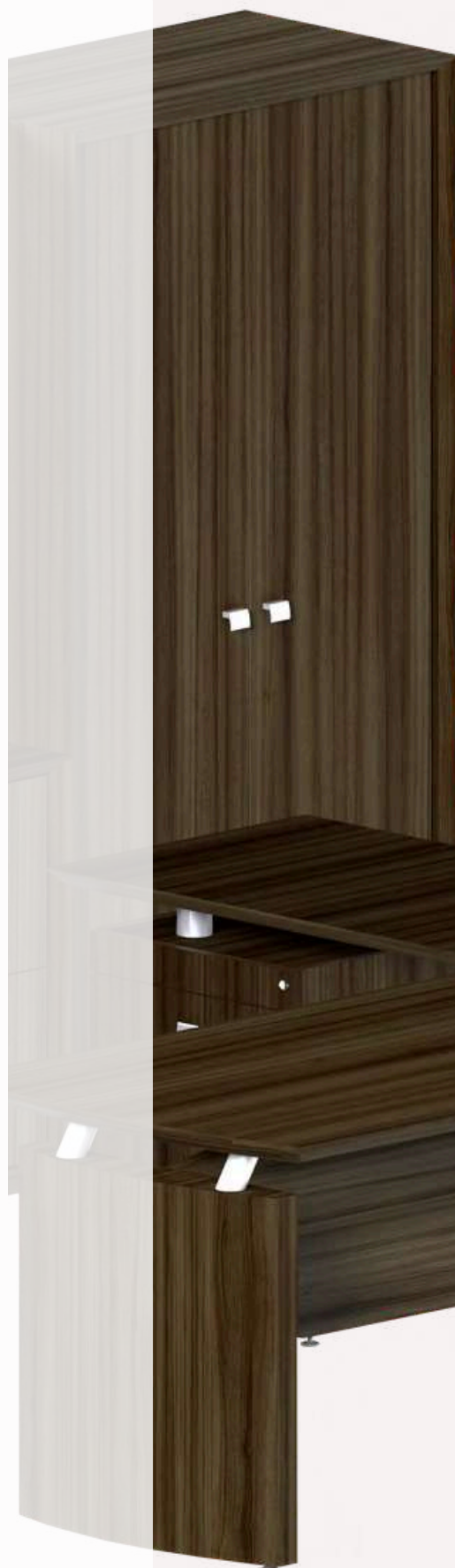

MOBILIARIO DE OFICINA



MADERA

MADERA

GLOBALTEK

MOBILIARIO DE OFICINA



LÍNEA BENTO

CONJUNTO CEO

LÍNEA

M

MADERA

LÍNEA

M

MADERA



LÍNEAS DE COLORES

- DARK CHERRY
- WALNUT
- SILVER APRICOT
- WENGUE
- TAMARINDO

DIMENSIONES DEL CONJUNTO



Ancho	Fondo	Altura
338 cm	210 cm	215 cm

Bento Conjunto CEO.

- 1 Librero Alto Puertas Inferiores 75 x 45 x 215 cm
- 3 Librero Colgante Doble 75 x 37 x 71.5 cm
- 1 Escritorio c/Pedestal 225 x 75 x 75 cm
- 2 Archivero Hor. 2 Gavetas 75 x 48 x 72 cm
- 1 Librero a Piso Columna Abierto c/Vidrio 37.5 x 45 x 215 cm
- 1 Cubierta c/Faldon Largo 226 x 50 cm
- Acabado en chapa de madera

GLOBALTEK

MOBILIARIO DE OFICINA



LÍNEA BENTO

MESA DE JUNTAS

LÍNEA

M

MADERA

LÍNEA M

MADERA



LÍNEAS DE COLORES

- DARK CHERRY
- WALNUT
- SILVER APRICOT
- WENGUE
- TAMARINDO

DIMENSIONES DEL CONJUNTO



Ancho	Fondo	Altura
240 cm	120 cm	75 cm
120 cm	120 cm	75 cm

Mesa de Juntas Bento.

- Cubierta en MDF de 28 mm laminada en chapa de madera natural, cantos en acabado tipo cascada. Abertura central, con vidrio central templado claro de 9 mm.
- Patas en aglomerado de 28 mm y respaldo de 16 mm, con niveladores.
- Proceso de acabado con doble capa de barniz UV y sellador adicional en la cubierta para mayor resistencia.
- Cubierta cuadrada en vidrio templado claro de 12 mm con cantos pulidos rectos.

GLOBALTEK

MOBILIARIO DE OFICINA



LÍNEA CONTEMPO

CONJUNTO CEO

LÍNEA

M

MADERA

LÍNEA

M

MADERA



LÍNEAS DE COLORES

- DARK CHERRY
- WALNUT
- SILVER APRICOT
- WENGUE
- TAMARINDO

DIMENSIONES DEL CONJUNTO



Ancho	Fondo	Altura
360 cm	250 cm	180 cm

Contempo Conjunto CEO.

- 1 Librero sobre credenza puertas 180 X 40 X 105 cm
- 1 Pedestal 2 gavetas 50 X 52 X 72 cm
- 1 Lateral 110 X 60 cm
- 1 Escritorio 200 X 80 X 75 cm
- 1 Extensión para escritorio 82 X 82 X 75 cm
- 1 Credenza 2 puertas y 4 cajones 180 X 50 X 75 cm
- 2 libreros puertas 90 X 50 X 180 cm
- Acabado en chapa de madera

GLOBALTEK

MOBILIARIO DE OFICINA



LÍNEA MADERA

MESA DE JUNTAS

CONTEMPO

LÍNEA

M

MADERA

LÍNEA

M

MADERA



LÍNEAS DE COLORES



DIMENSIONES DEL CONJUNTO



Ancho	Fondo	Altura
240 cm	120 cm	75 cm
360 cm	150 cm	75 cm
419 cm	150 cm	75 cm
480 cm	150 cm	75 cm
571 cm	150 cm	75 cm
600 cm	150 cm	75 cm
721 cm	150 cm	75 cm

Mesa de Juntas Contempo.

- Cubierta en MDF de 28 mm laminada en chapa de madera, con canto tipo cascada a 45°.
- Respaldo de 40 cm en mdf de 30mm de espesor, en chapa.
- Pata tipo tambor ensamblada con mdf de 3mm y aglomerado de 16mm en chapa, con niveladores.
- Proceso de acabado con doble capa de barniz UV y sellador adicional en la cubierta para mayor resistencia.
- Inserto central de vidrio templado arenado 9mm.

LÍNEA E

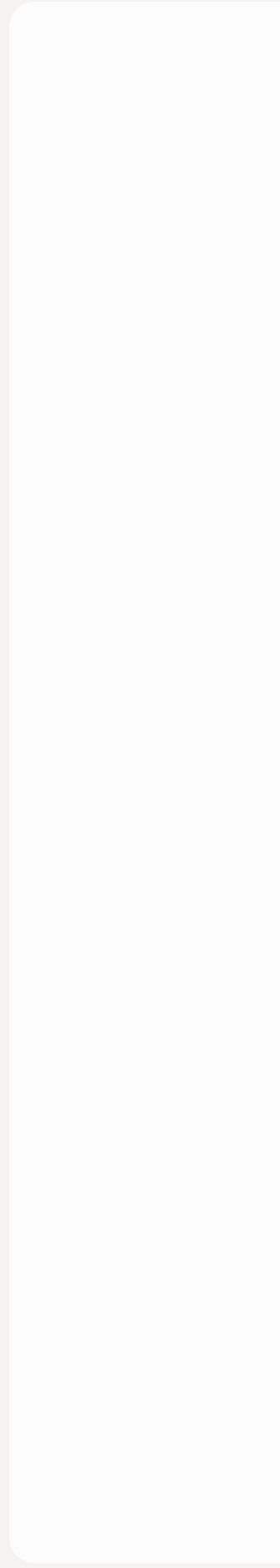

MOBILIARIO DE OFICINA



**ESCRITORIOS
ELEVABLES**

ELEVABLES

GLOBALTEK

MOBILIARIO DE OFICINA



ELEVABLE

ESCRITORIO ICON

LÍNEA

E

ELEVABLES

LÍNEA

E

ELEVABLES



LÍNEAS DE COLORES



DIMENSIONES DEL ESCRITORIO



Ancho	Fondo	Altura
110-190 cm	60-80 cm	58-123 cm

Escritorio ICON.

- Escritorio regulable en altura. Cuenta con 2 motores, 3 posiciones de memoria, alarma para cambio de actividades, su travesaño es regulable (1100-1800 mm).
- Estructura de acero con cubierta de melamina. Capacidad de carga 125 kg. Voltaje de entrada de 100-240 V. Velocidad 38 mm/s.



GLOBALTEK